

AMENAGEMENT D'UNE MAISON DE VILLAGE DE Alain JOSSERAND

Maître d'ouvrage et adresse du projet :

Alain JOSSERAND
18 Grande rue de la Cotière
01160 PRIAY

AVANT PROJET SOMMAIRE



Conception graphique :

Amélie JOSSERAND - Architecte d'intérieur
15 Chemin des Quarts 01160 PRIAY
Tel : 06 75 49 64 05 - mail : ameliejosserand@gmail.com



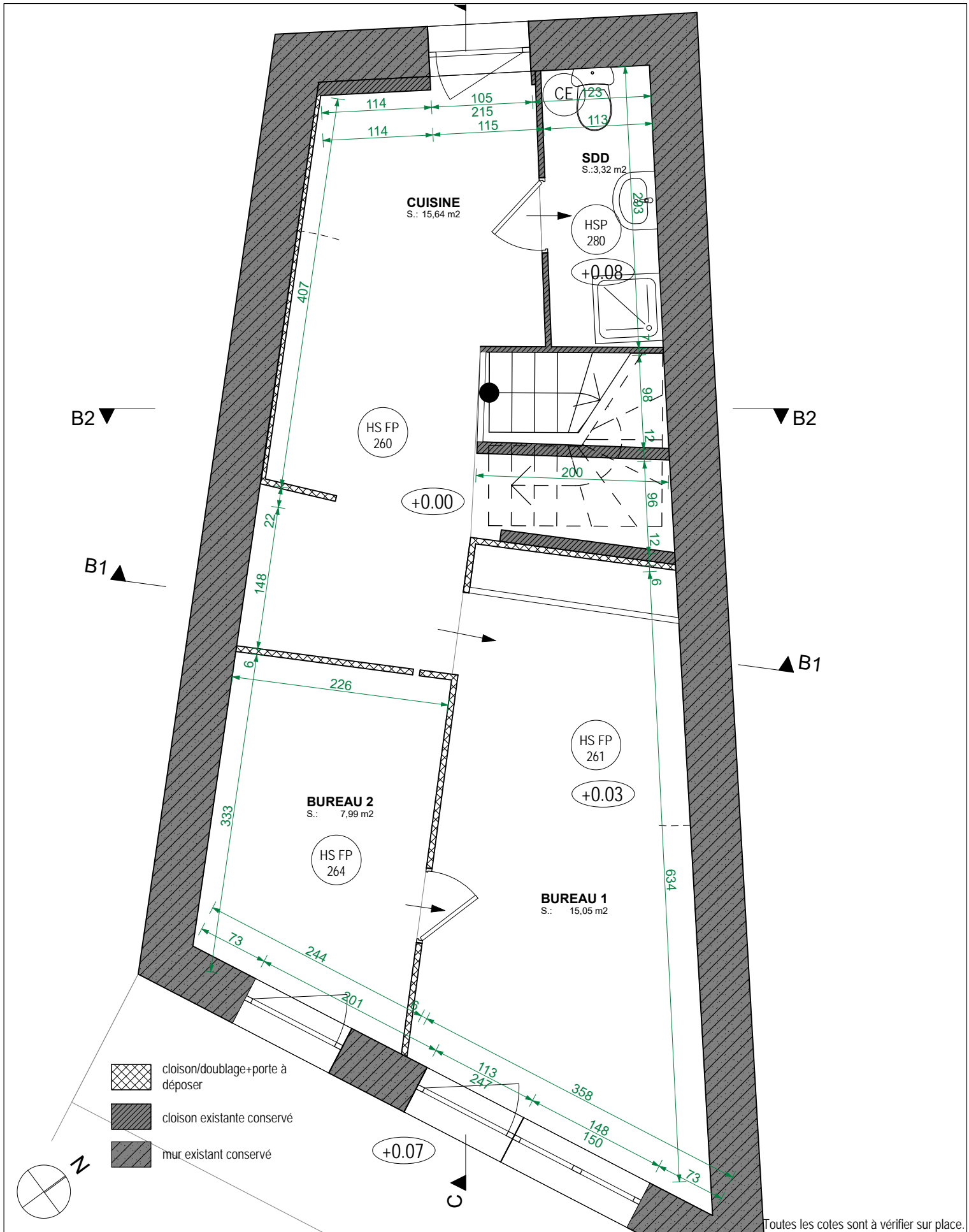

Maitre d'ouvrage :
Alain JOSSERAND, 18 Grande rue de la Cotière, 01160 PRIAY

Phase : A.P.S.
 ETAT DES LIEUX
 PLAN RDC

Amélie JOSSERAND - Architecte d'intérieur
 15 Chemin des Quarts 01160 PRIAY
 Tel : 06 75 49 64 05 - mail : amelijosserand@gmail.com



échelle 1:50
 date : 23.01.17

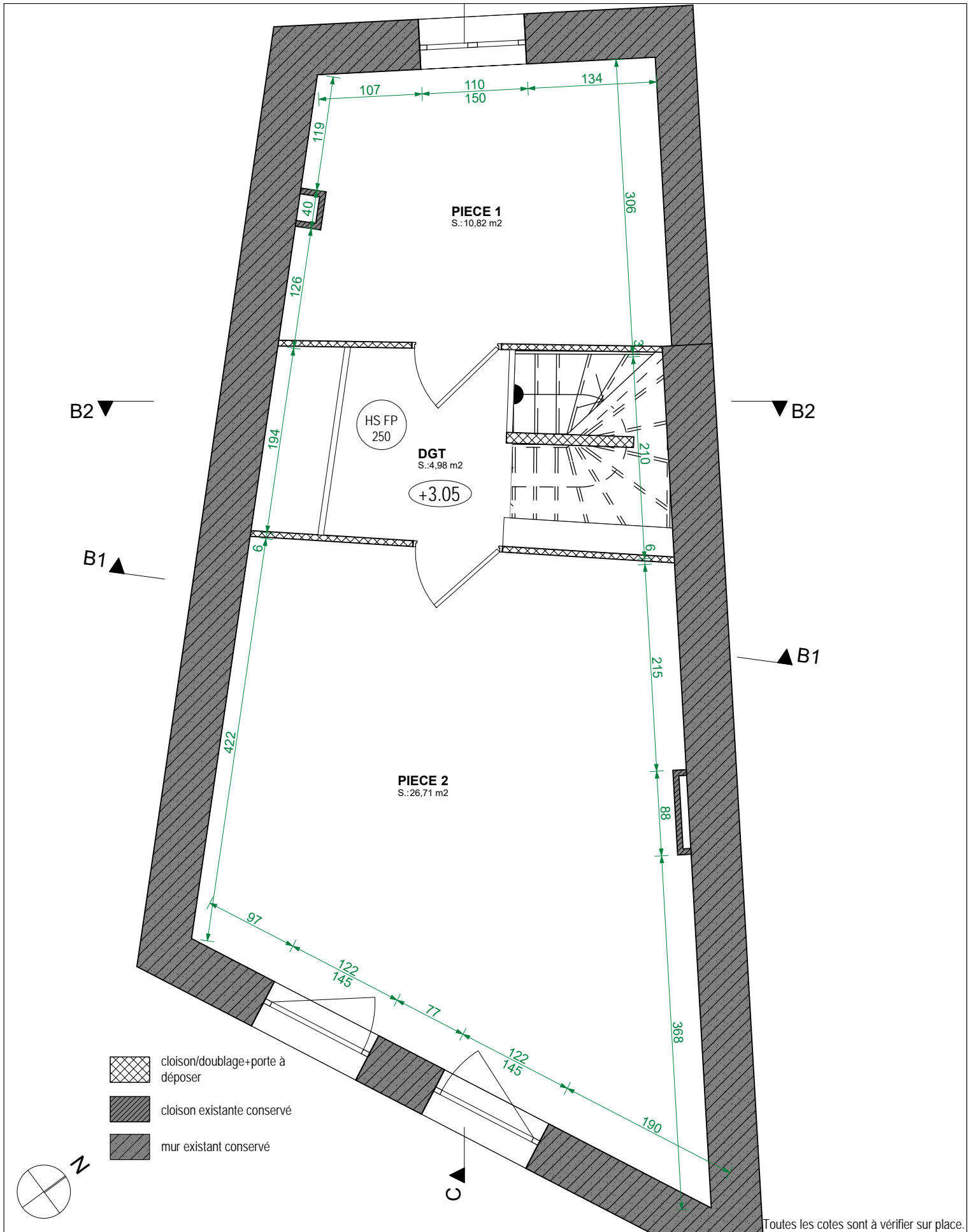

Toutes les cotes sont à vérifier sur place.

Maitre d'ouvrage :
Alain JOSSERAND, 18 Grande rue de la Cotière, 01160 PRIAY

Phase : A.P.S.
 ETAT DES LIEUX
 PLAN R+1

Amélie JOSSERAND - Architecte d'intérieur
 15 Chemin des Quarts 01160 PRIAY
 Tel : 06 75 49 64 05 - mail : ameliejosserand@gmail.com



échelle 1:50
 date : 23.01.17

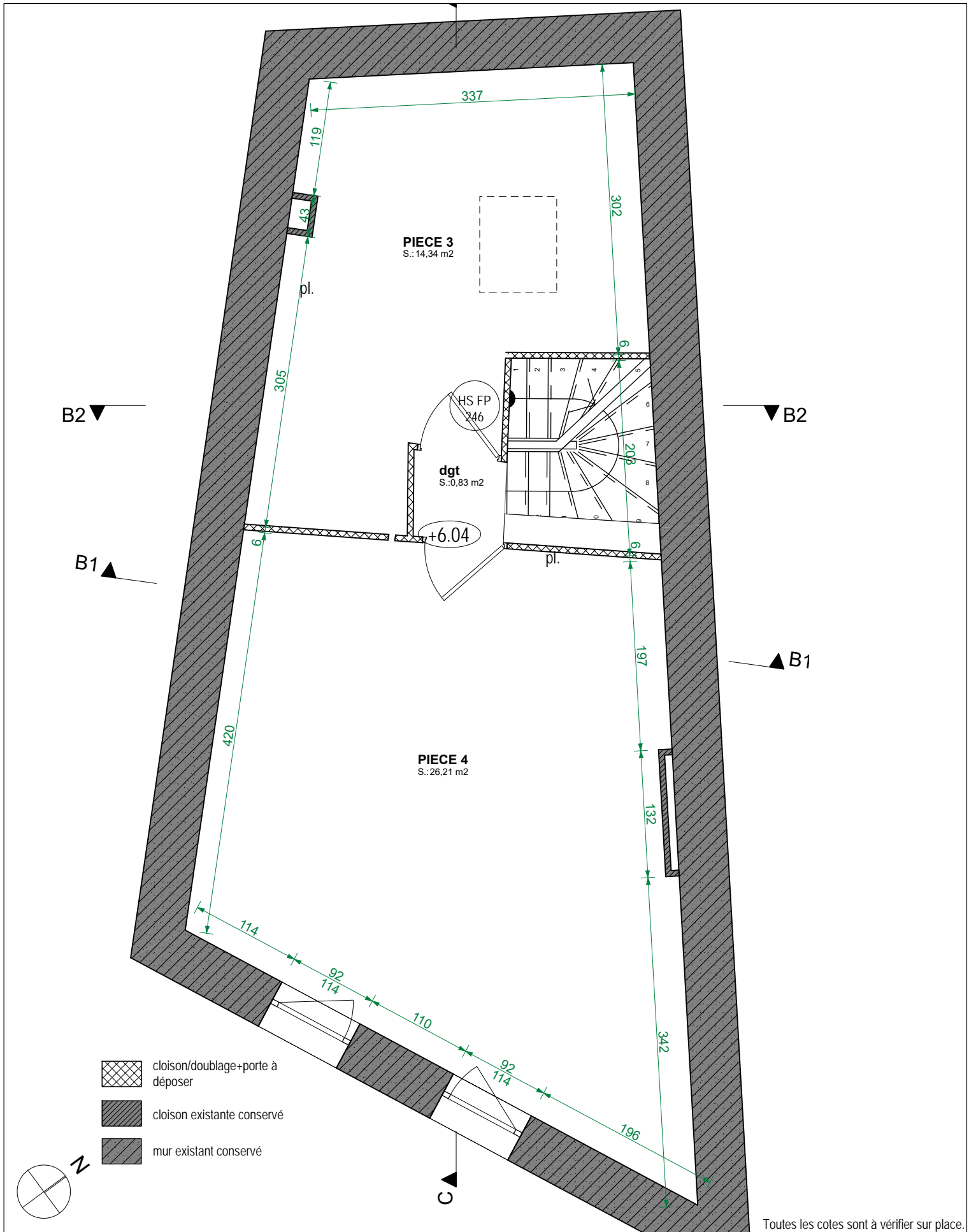

Maitre d'ouvrage :
Alain JOSSERAND, 18 Grande rue de la Cotière, 01160 PRIAY

Phase : A.P.S.
 ETAT DES LIEUX
 PLAN R+2

Amélie JOSSERAND - Architecte d'intérieur
 15 Chemin des Quarts 01160 PRIAY
 Tel : 06 75 49 64 05 - mail : ameliejosserand@gmail.com



échelle 1:50
 date : 23.01.17

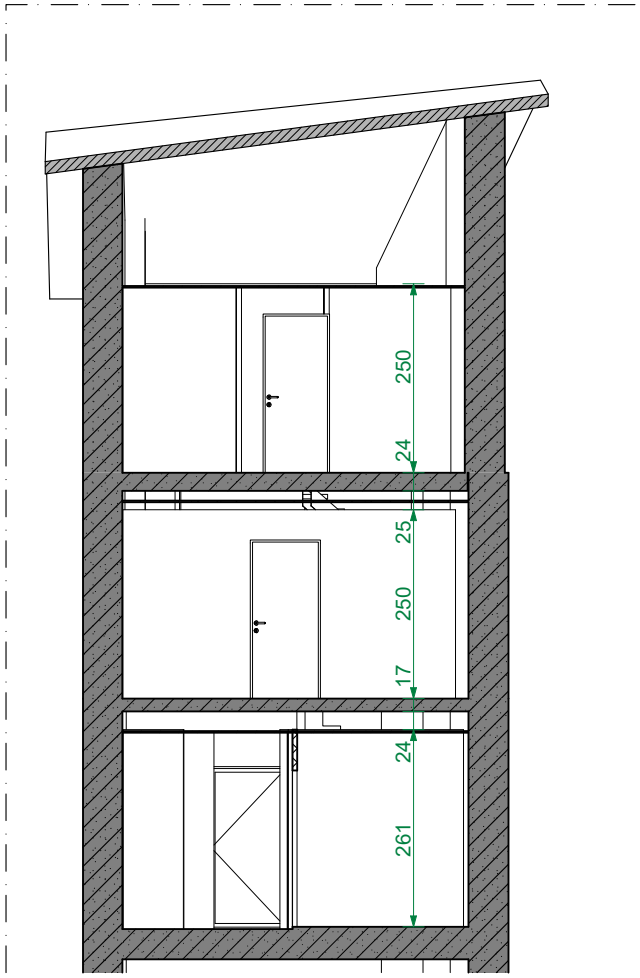

Coupe B1

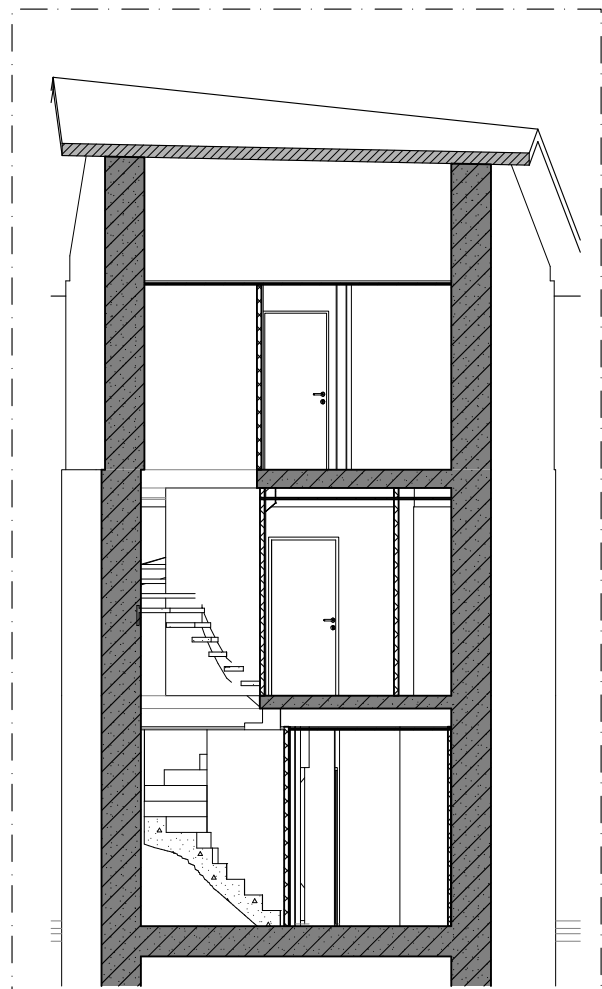

Coupe B2

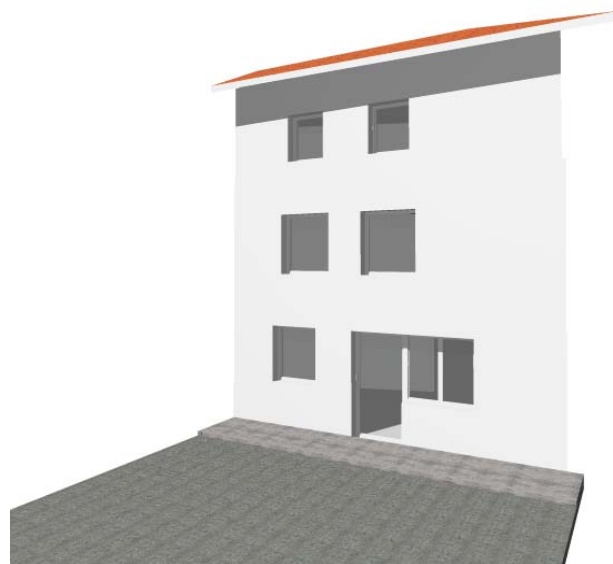

Toutes les cotes sont à vérifier sur place.

Maitre d'ouvrage :
Alain JOSSERAND, 18 Grande rue de la Cotière, 01160 PRIAY

Phase : A.P.S.
 ETAT DES LIEUX
 COUPES BB

Amélie JOSSERAND - Architecte d'intérieur
 15 Chemin des Quarts 01160 PRIAY
 Tel : 06 75 49 64 05 - mail : ameliejosserand@gmail.com



échelle 1:100
 date : 23.01.17

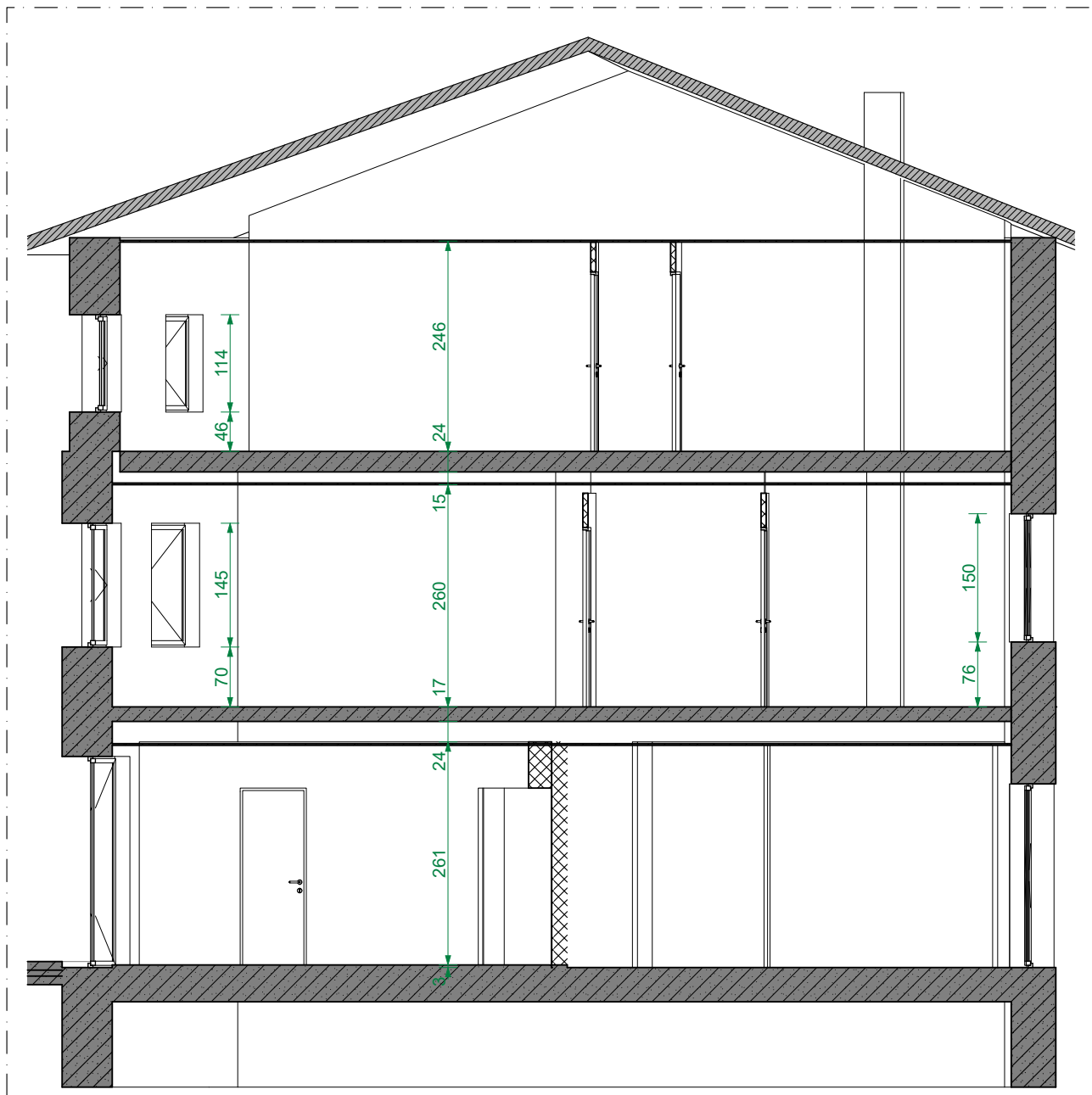

Coupe CC

Toutes les cotes sont à vérifier sur place.

Maitre d'ouvrage :
Alain JOSSERAND, 18 Grande rue de la Cotière, 01160 PRIAY

Phase : A.P.S.
 ETAT DES LIEUX
 COUPE CC

Amélie JOSSERAND - Architecte d'intérieur
 15 Chemin des Quarts 01160 PRIAY
 Tel : 06 75 49 64 05 - mail : amelijosserand@gmail.com



échelle 1:75
 date : 23.01.17

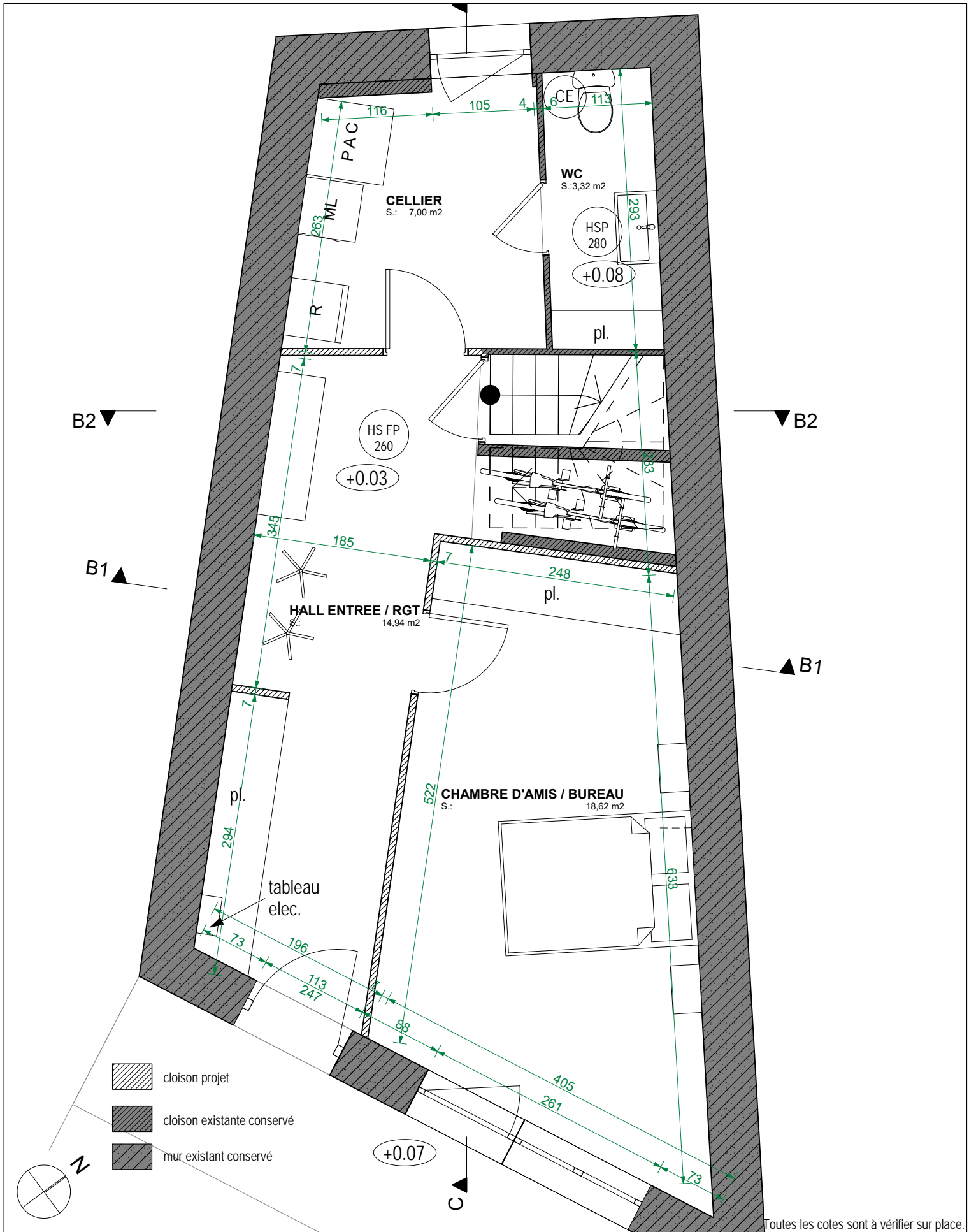

Maître d'ouvrage :
Alain JOSSERAND, 18 Grande rue de la Cotière, 01160 PRIAY

Phase : A.P.S.
 PROJET
 PLAN RDC

Amélie JOSSERAND - Architecte d'intérieur
 15 Chemin des Quarts 01160 PRIAY
 Tel : 06 75 49 64 05 - mail : amelijosserand@gmail.com



échelle 1:50
 date : 23.01.17

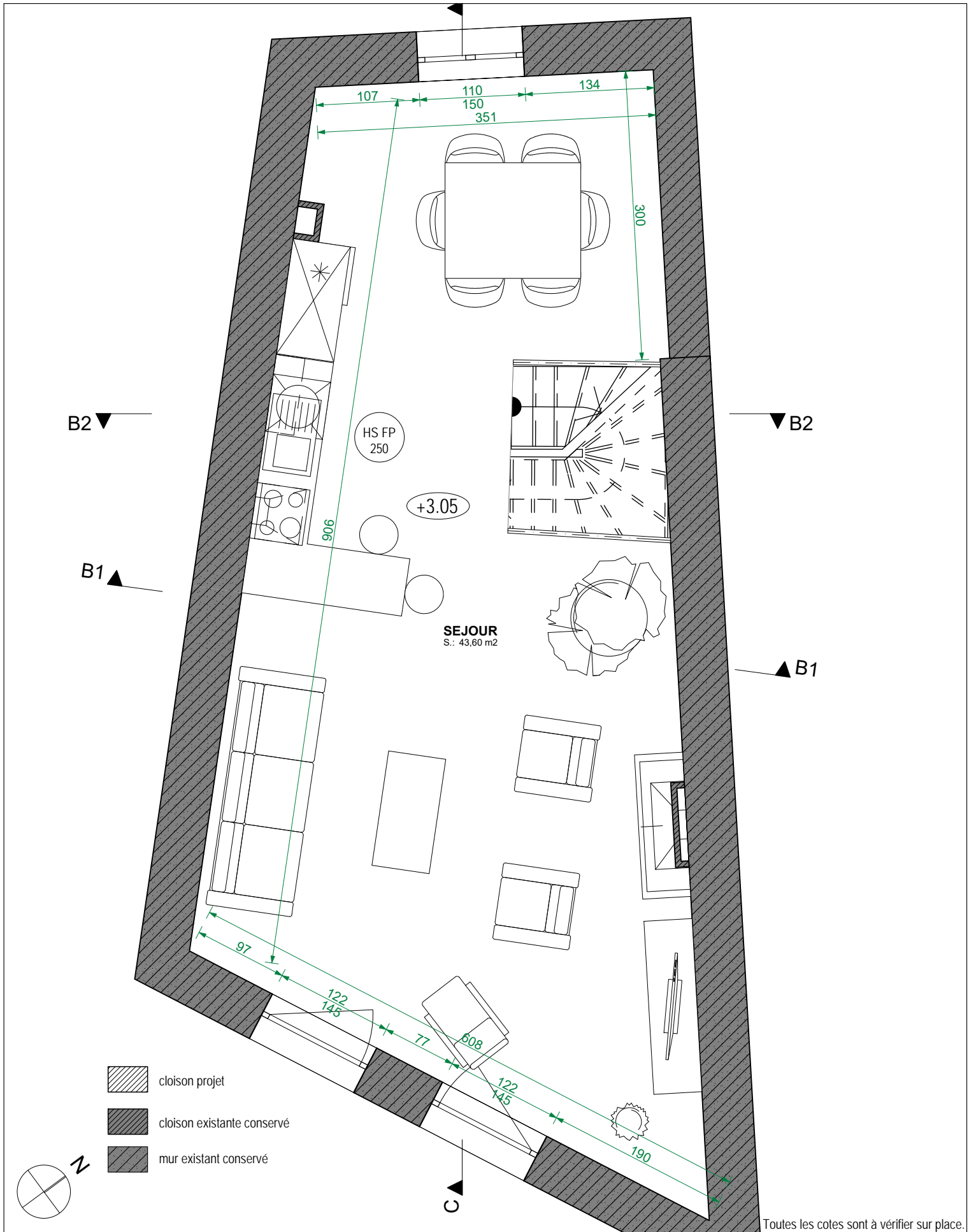

Toutes les cotes sont à vérifier sur place.

Maître d'ouvrage :
Alain JOSSERAND, 18 Grande rue de la Cotière, 01160 PRIAY

Phase : A.P.S.
 PROJET
 PLAN R+1

Amélie JOSSERAND - Architecte d'intérieur
 15 Chemin des Quarts 01160 PRIAY
 Tel : 06 75 49 64 05 - mail : amelijosserand@gmail.com



échelle 1:50
 date : 23.01.17

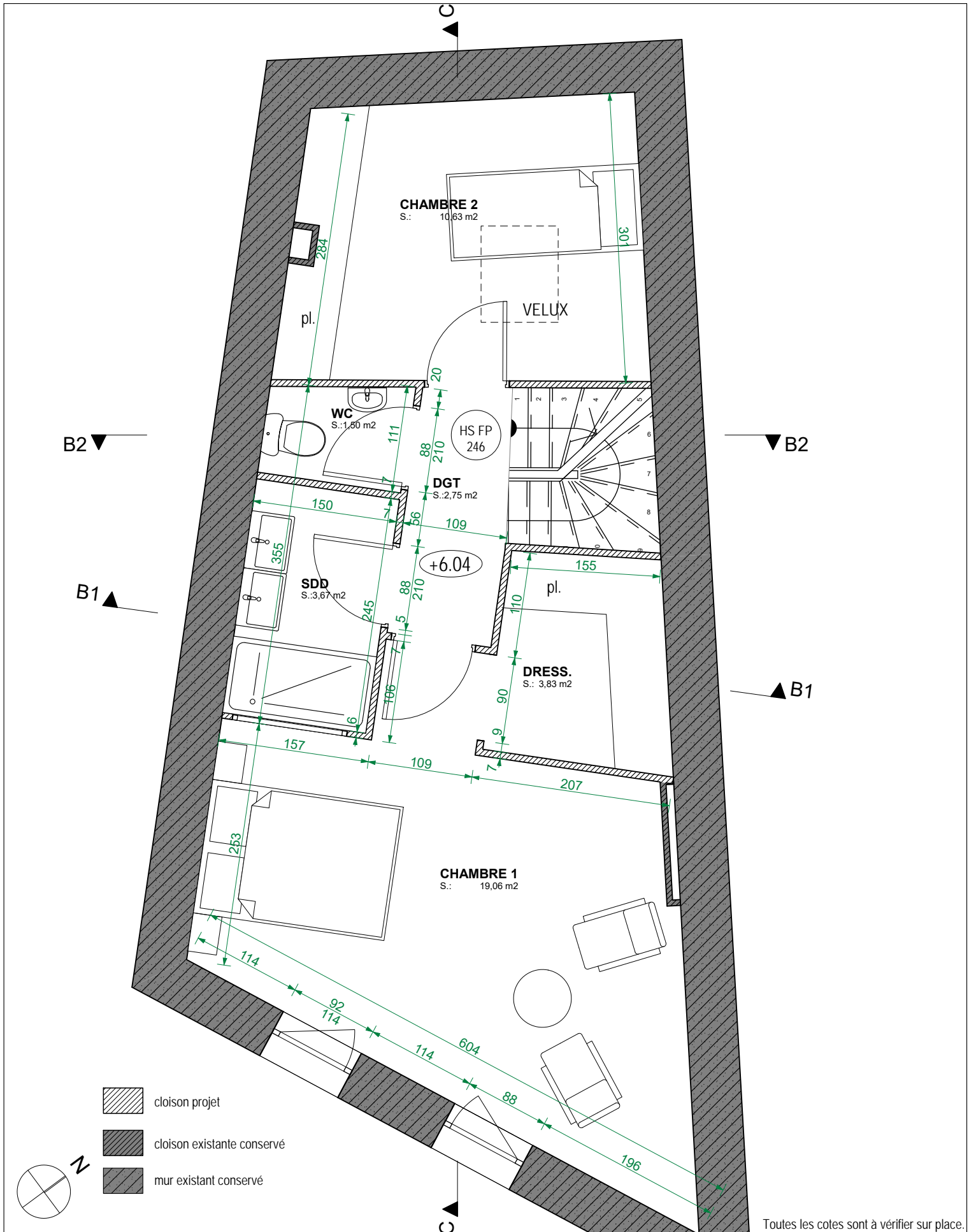

Toutes les cotes sont à vérifier sur place.

Maitre d'ouvrage :
Alain JOSSERAND, 18 Grande rue de la Cotière, 01160 PRIAY

Phase : A.P.S.
 PROJET
 PLAN R+2

Amélie JOSSERAND - Architecte d'intérieur
 15 Chemin des Quarts 01160 PRIAY
 Tel : 06 75 49 64 05 - mail : ameliejosserand@gmail.com



échelle 1:50
 date : 23.01.17

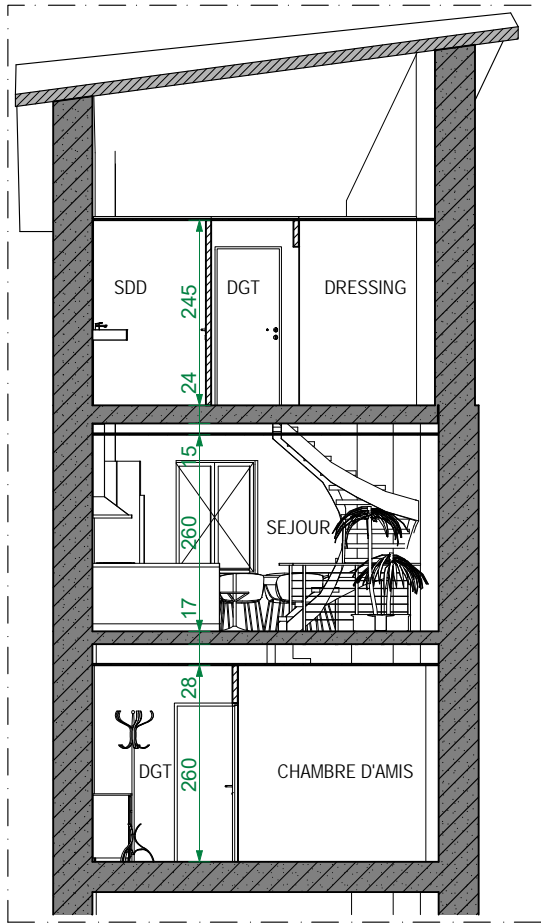

Coupe B1

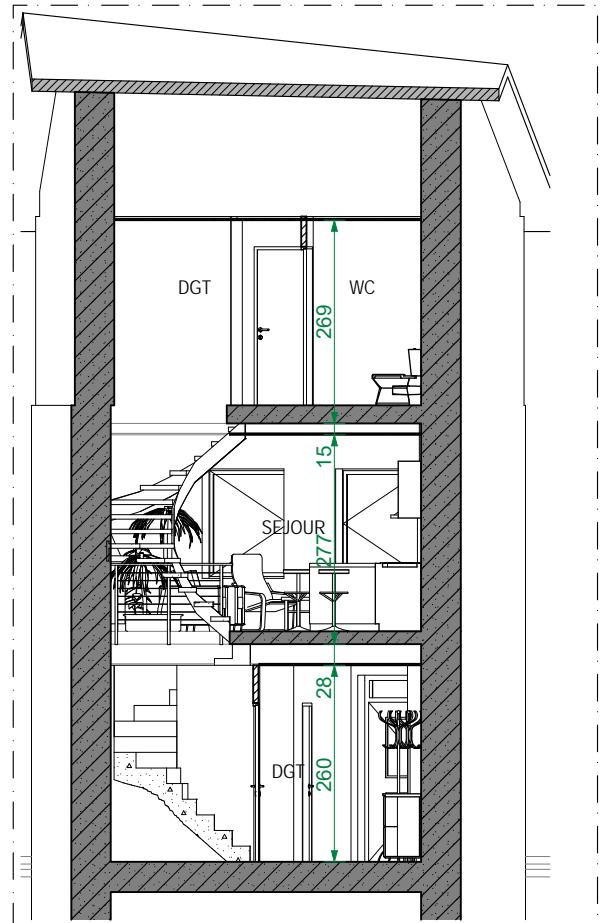

Coupe B2



Toutes les cotes sont à vérifier sur place.

Maitre d'ouvrage :
Alain JOSSERAND, 18 Grande rue de la Cotière, 01160 PRIAY

Phase : A.P.S.
 PROJET
 COUPES BB

Amélie JOSSERAND - Architecte d'intérieur
 15 Chemin des Quarts 01160 PRIAY
 Tel : 06 75 49 64 05 - mail : ameliejosserand@gmail.com



échelle 1:100
 date : 23.01.17

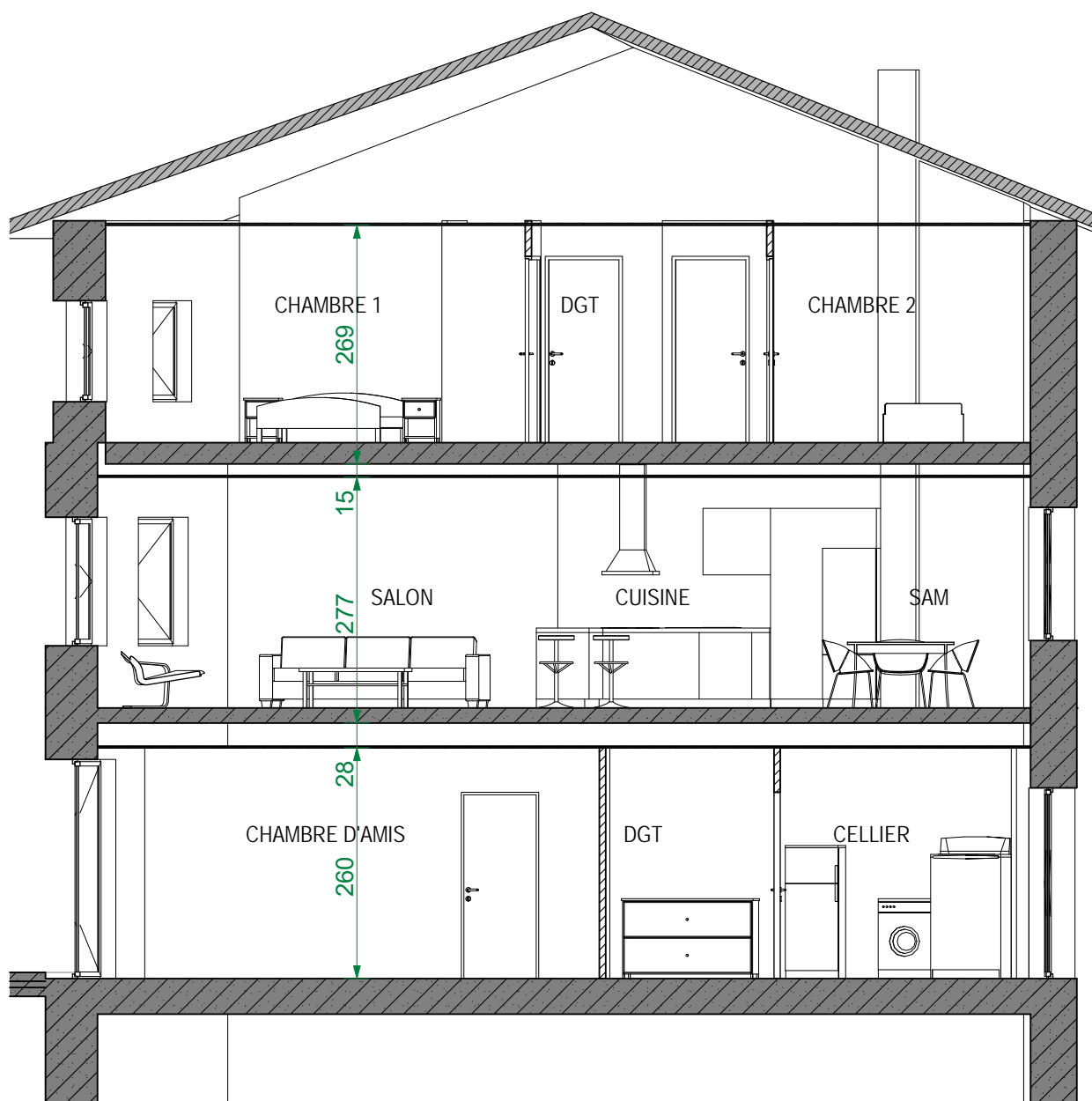

Toutes les cotes sont à vérifier sur place.

Maitre d'ouvrage :
Alain JOSSERAND, 18 Grande rue de la Cotière, 01160 PRIAY

Phase : A.P.S.
 PROJET
 COUPE CC

Amélie JOSSERAND - Architecte d'intérieur
 15 Chemin des Quarts 01160 PRIAY
 Tel : 06 75 49 64 05 - mail : ameliejosserand@gmail.com



échelle 1:75
 date : 23.01.17